

Cantidad de Proyectos e integrantes en Proyectos y Programas de Investigación

Apellido, Nombre del/la titular del P... ▾

Tipo de proyecto/programa	Cantidad	Cantidad %	Total integrantes ▾	Total integrantes %
Consolidar	75	64,66 %	1.000	71,43 %
Formar	35	30,17 %	368	26,29 %
Estimular	5	4,31 %	29	2,07 %
Programa	1	0,86 %	3	0,21 %
Total	116	100 %	1.400	100 %

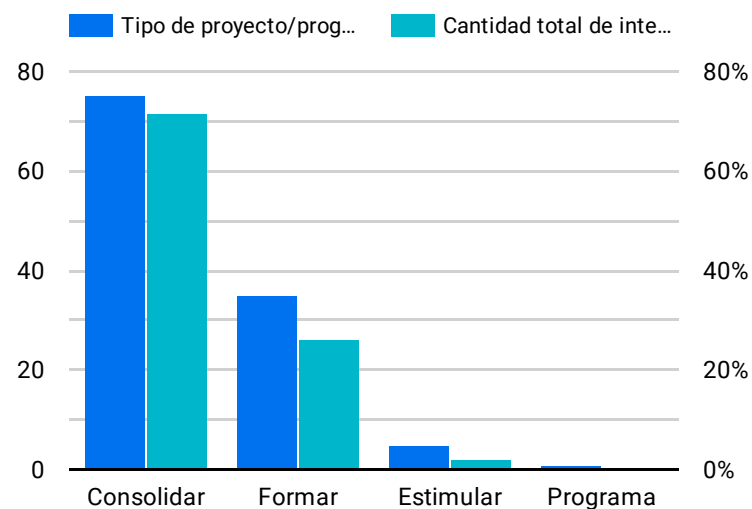

Tipo de proyecto	Cantidad ▾	Cantidad de integrantes
1. Consolidar 2018	97	1.296
2. Formar 2020	22	229
3. Consolidar 2020	9	109
4. Programas 2020	7	29
5. Estimular 2020	3	29
Total	138	1.692

* Convocatoria 2023 (116/1400) + Consolidar 2020 (9/109) = 125 proyectos y 1509 integrantes vigentes

Cantidad de Proyectos e integrantes en Proyectos y Programas de Investigación - Total UNC

UA	Cantidad Proyectos	Cantidad %
1. Ciencias de la Comunicación	45	4,06 %
2. Ciencias Agropecuarias	76	6,85 %
3. Ciencias Económicas	65	5,86 %
4. Ciencias Exactas, Físicas y Naturales	145	13,07 %
5. Derecho	43	3,88 %
6. Filosofía y Humanidades	116	10,46 %
7. Lenguas	39	3,52 %
8. Matemática, Astronomía y Física	58	5,23 %
9. Ciencias Médicas	85	7,66 %
10. Observatorio Astronómico	13	1,17 %
11. Odontología	50	4,51 %
12. Psicología	66	5,95 %
13. Ciencias Químicas	137	12,35 %
14. Ciencias Sociales	58	5,23 %
15. Artes	32	2,89 %
16. Arquitectura, Urbanismo y Diseño	81	7,3 %
Total	1.109	100 %

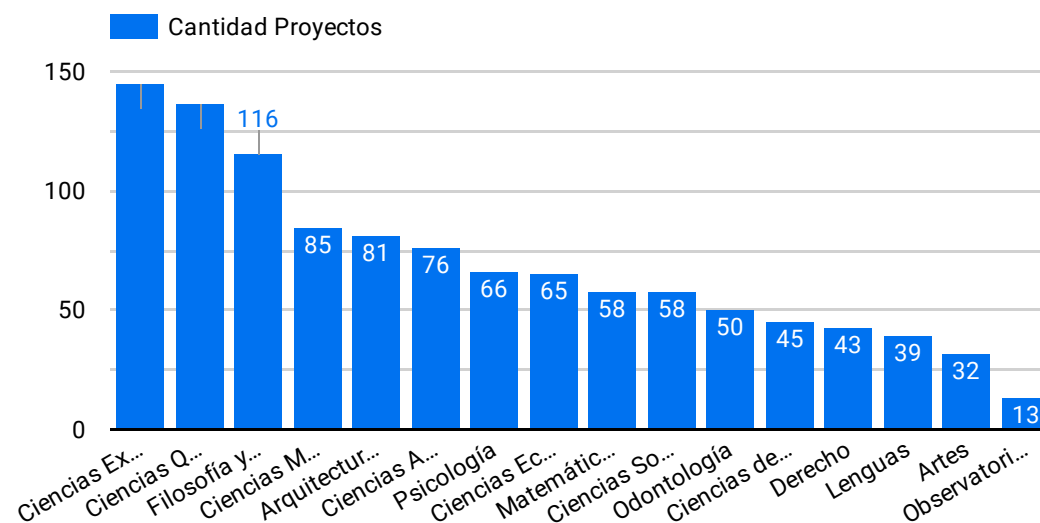

Integrantes: roles y cantidades por tipo de proyecto

Tipo de proyecto/programa	Docentes responsables	Colaboradores	Consultores académicos	En formación/becarios
Consolidar	215	146	69	487
Formar	64	37	13	194
Estimular	9	2	4	9
Programa	2	0	0	0
Total	290	185	86	690

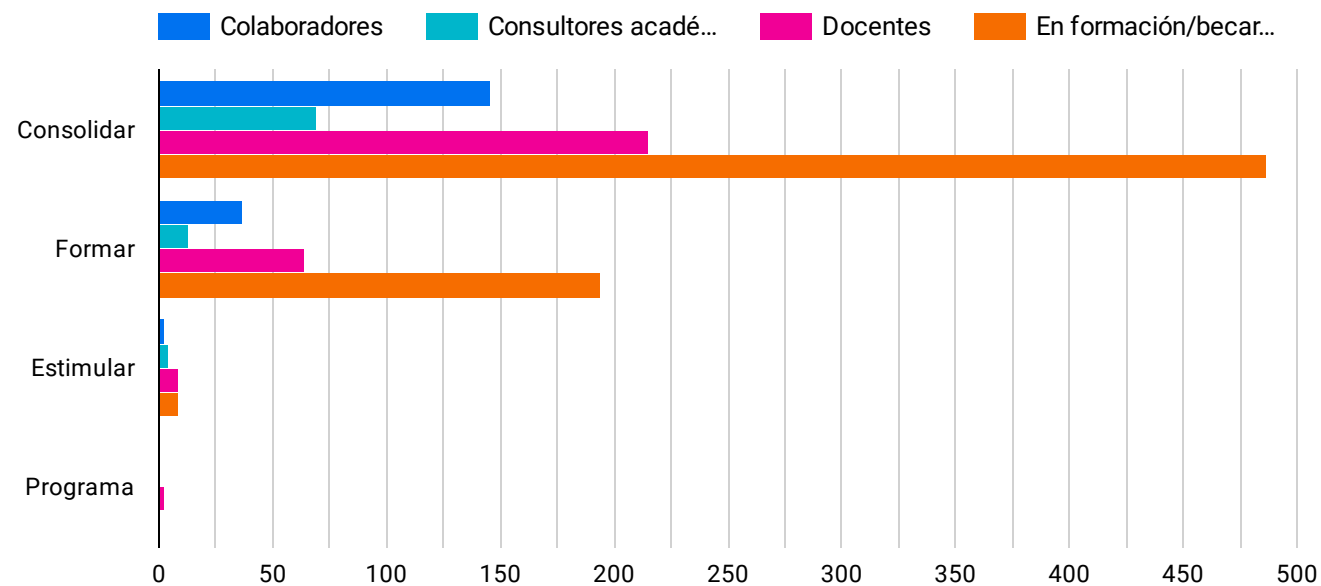

Cantidad de Proyectos de Investigación por Escuela/Departamento

Apellido, Nombre del/la titular del P... ▾

	Lugar de trabajo del/la titular del Proyecto/Programa	Total
1.	Escuela de Letras	25
2.	Escuela de Filosofía	20
3.	Escuela de Historia	18
4.	Escuela de Ciencias de la Educación	17
5.	Departamento de Antropología	14
6.	CIFFYH: cargo docente-investigador/a rentado (exclusivamente)	8
7.	Departamento de Geografía	7
8.	Museo de Antropologías: cargo docente-investigador/a rentado (ex...	4
9.	Escuela de Bibliotecología	2
10.	Escuela de Archivología	1

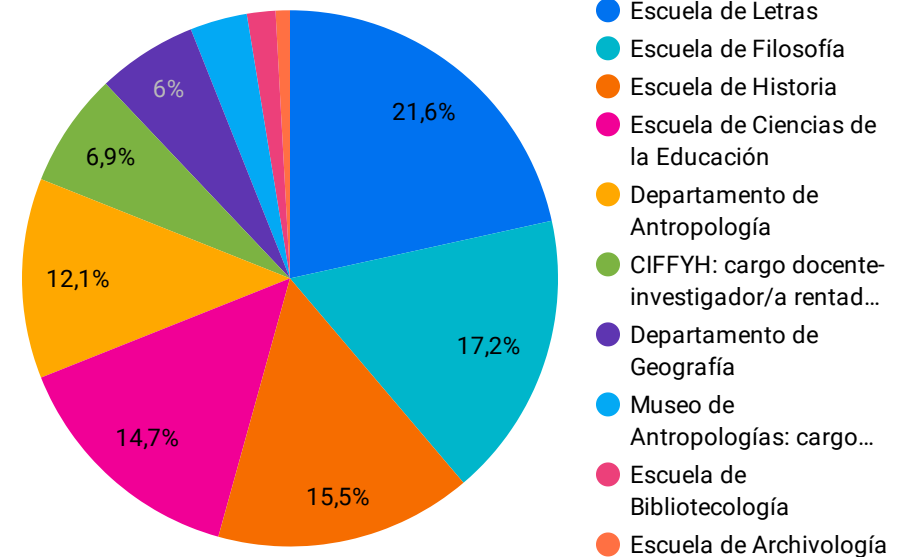

1 - 10 / 10 < >

Cantidad de Proyectos de Investigación por Escuela/Departamento - Categorías

	Lugar de trabajo del/la titular del Proyecto/Programa	Tipo de proyecto/programa	Total
1.	Escuela de Filosofía	Consolidar	18
2.	Escuela de Letras	Consolidar	15
3.	Departamento de Antropología	Consolidar	10
4.	Escuela de Ciencias de la Educación	Consolidar	10
5.	Escuela de Historia	Consolidar	9
6.	Escuela de Letras	Formar	8
7.	Escuela de Historia	Formar	8
8.	CIFYH: cargo docente-investigador/a r...	Consolidar	6
9.	Escuela de Ciencias de la Educación	Formar	5
10.	Departamento de Geografía	Formar	5
11.	Departamento de Antropología	Formar	4
12.	Museo de Antropologías: cargo docent...	Consolidar	3
13.	CIFYH: cargo docente-investigador/a r...	Formar	2
14.	Escuela de Ciencias de la Educación	Estimular	2
15.	Escuela de Filosofía	Formar	2
16.	Departamento de Geografía	Consolidar	2
17.	Escuela de Historia	Estimular	1
18.	Escuela de Letras	Estimular	1
19.	Escuela de Bibliotecología	Estimular	1
20.	Escuela de Letras	Programa	1
21.	Museo de Antropologías: cargo docent...	Formar	1
22.	Escuela de Bibliotecología	Consolidar	1

Apellido, Nombre del/la titular del P... ▾

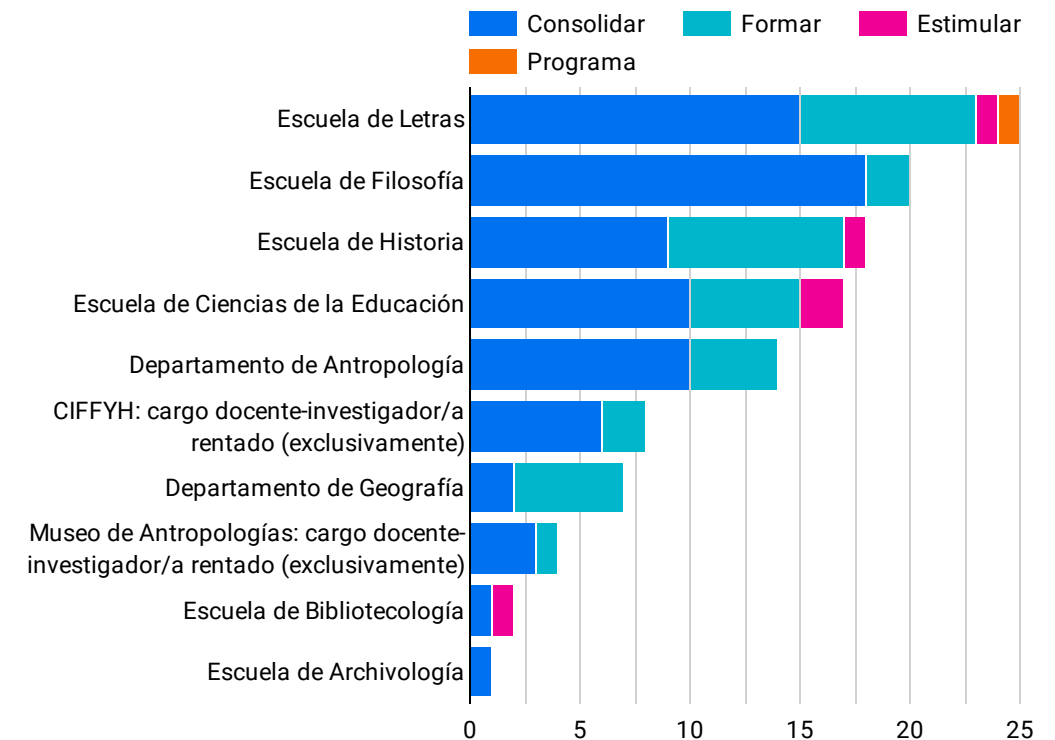

Cantidad de Proyectos de Investigación por lugar de radicación - Categorías

Apellido, Nombre del/la titular del P... ▾

Radicación del proyecto/programa	Tipo de proyecto/programa	Total ▾
CIFFYH	Consolidar	60
CIFFYH	Formar	32
Museo de Antropologías	Consolidar	15
CIFFYH	Estimular	5
Museo de Antropologías	Formar	3
CIFFYH	Programa	1
Total		116

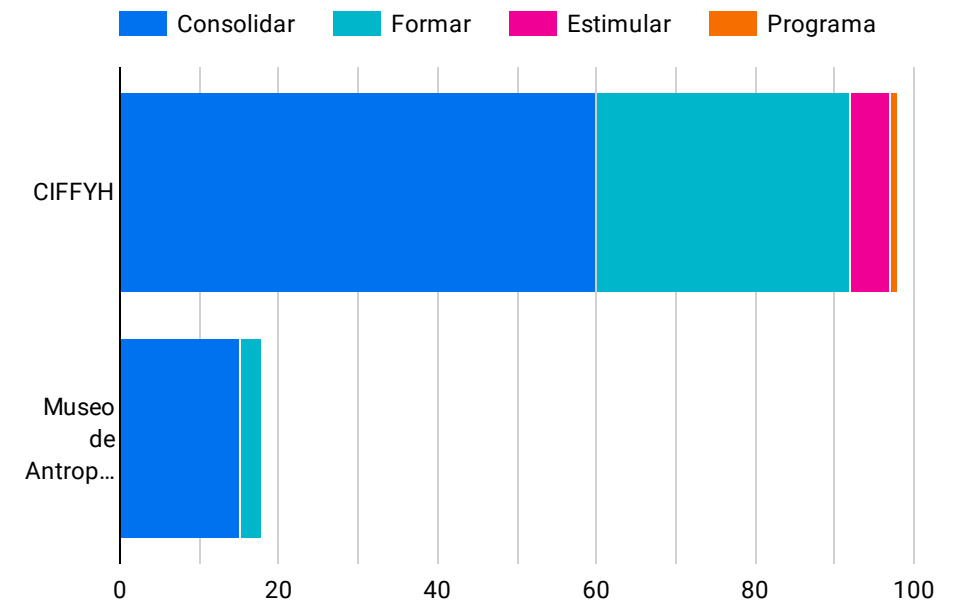

Comisión evaluadora - Proyectos de Investigación

	Linea	Comision Evaluadora	Total ▾	Total %
1.	Consolidar	Ciencias Humanas	63	54,31 %
2.	Formar	Ciencias Humanas	22	18,97 %
3.	Formar	Ciencias Sociales	10	8,62 %
4.	Consolidar	Ciencias Sociales	10	8,62 %
5.	Estimular	Ciencias Humanas	5	4,31 %
6.	Consolidar	Investigacion en Procesos Educativos	2	1,72 %
7.	Formar	Investigacion en Procesos Educativos	2	1,72 %
8.	Programas	Ciencias Humanas	1	0,86 %
9.	Formar	Comunicacion Social y Procesos de Mediatizacion	1	0,86 %
Total			116	100 %

	Comision Evaluadora	Total ▾	Total
1.	Ciencias Humanas	91	78,45 %
2.	Ciencias Sociales	20	17,24 %
3.	Investigacion en Procesos Educativos	4	3,45 %
4.	Comunicacion Social y Procesos de Mediatizacion	1	0,86 %
Total		116	100 %

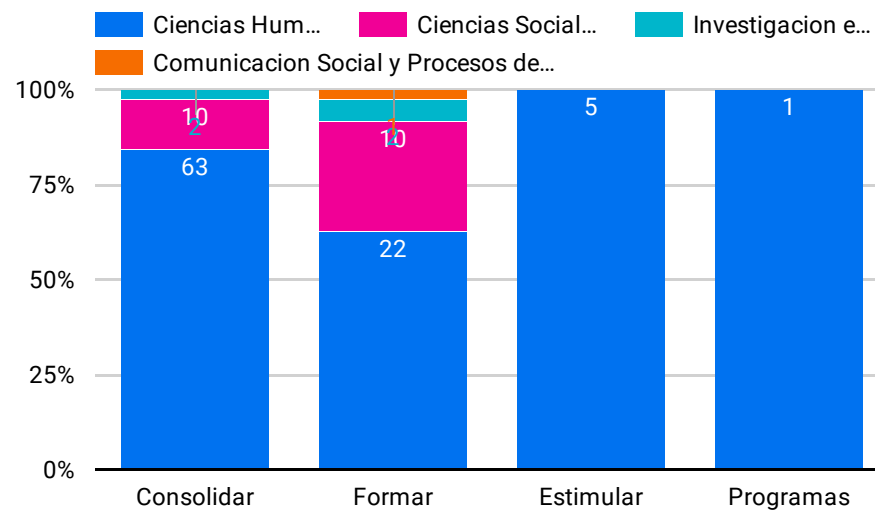

Comisión evaluadora - Proyectos de Investigación Convocatoria 2018 y 2020

	categoria	comision	Total ▾	Total
1.	C	Humanidades y Cs. del Lenguaje	42	30,43 %
2.	C	Educacion, Filosofia y Psicologia	42	30,43 %
3.	C	Ciencias Sociales	18	13,04 %
4.	F	Humanidades y Cs. del Lenguaje	11	7,97 %
5.	F	Ciencias Sociales y Politicas	8	5,8 %
6.	P	Humanidades y Cs. del Lenguaje	4	2,9 %
7.	E	Humanidades y Cs. del Lenguaje	3	2,17 %
8.	F	Educacion, Filosofia y Psicologia	3	2,17 %
9.	P	Ciencias Sociales y Politicas	2	1,45 %
1...	C	Ciencias Sociales y Politicas	2	1,45 %
		Total	138	100 %

	comision	Total ▾	Total
1.	Humanidades y Cs. del Lenguaje	60	43,48 %
2.	Educacion, Filosofia y Psicologia	46	33,33 %
3.	Ciencias Sociales	18	13,04 %
4.	Ciencias Sociales y Politicas	12	8,7 %
5.	Ciencias Naturales	1	0,72 %
6.	Economia y Derecho	1	0,72 %
	Total	138	100 %

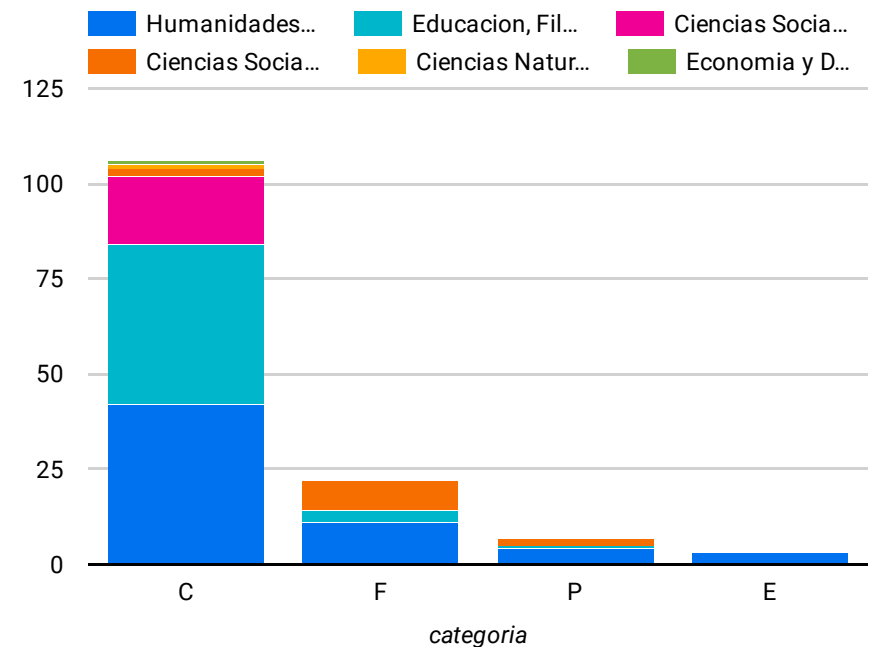

Becas Iniciación a la Investigación FFYH 2021-2023

Escuela/Dpto	2021	2022	2023
Antropología	23	4	5
Filosofía	9	4	2
Geografía	9	1	2
Historia	8	3	3
Letras	6	8	9
Programa de Género, Sexualidades y E...	5	1	0
Programa Derechos Humanos	4	2	1
Ciencias de la Educación	3	2	4
Bibliotecología	2	0	0
Total	69	25	26

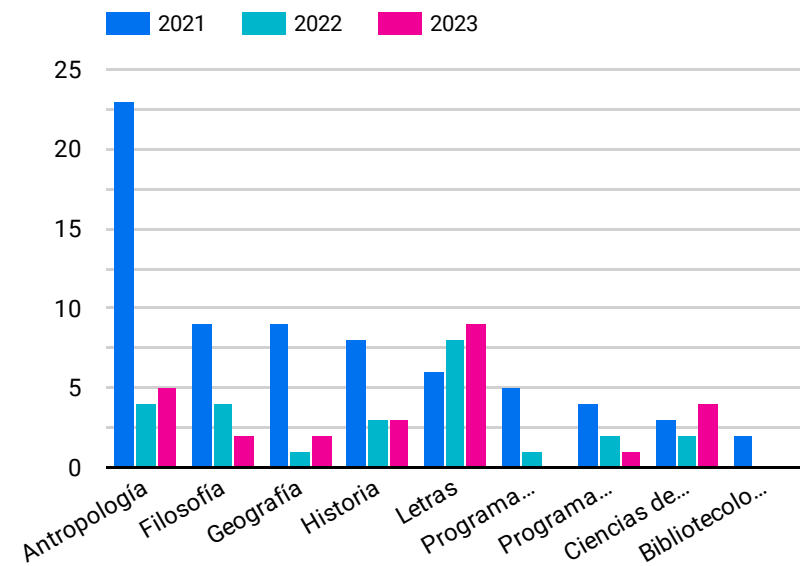

Becas y Subsidios

Consejo, 06 diciembre 2023

Número de SUBSIDIOS de cada línea por UA 2018

UNIDAD ACADÉMICA	CONSOLIDAR	FORMAR	ESTIMULAR	PROGRAMAS	TOTAL FACULTAD
Arquitectura, Urbanismo y Diseño	46	8	15	5	74
Artes	22	3	5	1	31
Ciencias Agropecuarias	56	13	7	7	83
Ciencias de la Comunicación	25	7	2	3	37
Ciencias Económicas	36	19	9	1	65
Ciencias Médicas	54	25	2	5	86
Ciencias Químicas	125	10	0	19	154
Ciencias Sociales	42	14	0	4	60
Cs. Exactas, Físicas y Naturales	140	22	6	8	176
Derecho	22	17	6	0	45
Filosofía y Humanidades	99	29	4	9	141
Lenguas	28	7	1	1	37
Matemática, Astronomía y Física	66	3	0	3	72
Observatorio Astronómico	11	3	0	0	14
Odontología	25	20	7	2	54
Psicología	38	29	8	0	75
TOTAL	835	229	72	68	1204

Número de SUBSIDIOS de cada línea por UA 2023

UNIDAD ACADEMICA	CONSOLIDAR	FORMAR	ESTIMULAR	PROGRAMAS	TOTAL FACULTAD
Arquitectura, Urbanismo y Diseño	46	24	10	2	82
Artes	21	5	6	1	33
Ciencias Agropecuarias	40	23	8	5	76
Ciencias de la Comunicación	27	13	3	2	45
Ciencias Económicas	33	16	16	1	66
Ciencias Médicas	53	21	10	2	86
Ciencias Químicas	98	29	8	2	137
Ciencias Sociales	39	17	0	5	61
Cs. Exactas, Físicas y Naturales	114	23	7	3	147
Derecho	17	24	2	0	43
Filosofía y Humanidades	72	35	5	1	113
Lenguas	25	10	2	2	39
Matemática, Astronomía y Física	44	12	1	1	58
Observatorio Astronómico	12	1	0	0	13
Odontología	23	22	9	0	54
Psicología	37	23	7	1	68
TOTAL	701	298	94	28	1121

Número de postulaciones BECAS por UA 2022

UNIDAD ACADÉMICA	Doctorado	Finalización de Doctorado	Iniciación de Maestría	Maestría	Posdoctoral	Total Facultad
Arquitectura, Urbanismo y Diseño	1	1	2	1	0	5
Artes	4	0	0	2	0	6
Ciencias Agropecuarias	3	0	0	0	1	4
Ciencias de la Comunicación	6	0	0	0	0	6
Ciencias Económicas	0	1	0	0	2	3
Ciencias Exactas, Físicas y Naturales	9	0	0	0	2	11
Ciencias Médicas	9	1	0	0	1	11
Ciencias Químicas	13	0	0	0	4	17
Ciencias Sociales	7	1	0	3	1	12
Derecho	1	0	2	1	0	4
Filosofía y Humanidades	15	1	0	3	9	28
Instituto Gulich	0	0	0	0	0	0
Lenguas	0	1	0	0	1	2
Matemática, Astronomía y Física	2	1	1	0	1	5
Observatorio Astronómico	0	0	0	0	3	3
Odontología	6	0	0	0	0	6
Psicología	4	0	0	0	1	5
Totales Tipo de Beca	80	7	5	10	26	128

Número de postulaciones BECAS por UA 2023

UNIDAD ACADÉMICA	Doctorado	Finalización Doctorado	Iniciación de Maestría	Maestría	Posdoctoral	Total Facultad
Arquitectura, Urbanismo y Diseño	2	1	2	1	1	7
Artes	6	1	0	1	0	8
Ciencias Agropecuarias	5	0	1	1	1	8
Ciencias de la Comunicación	8	0	0	0	1	9
Ciencias Económicas	1	1	0	0	1	3
Ciencias Exactas, Físicas y Naturales	5	7	3	5	4	24
Ciencias Médicas	7	0	0	1	1	9
Ciencias Químicas	7	0	0	0	8	15
Ciencias Sociales	5	1	0	4	2	12
Derecho	4	1	0	0	2	7
Filosofía y Humanidades	13	3	2	3	5	26
Instituto Gulich	1	0	0	0	0	1
Lenguas	0	0	2	1	0	3
Matemática, Astronomía y Física	2	2	0	0	2	6
Observatorio Astronómico	2	0	0	0	0	2
Odontología	2	0	0	0	3	5
Psicología	3	1	1	1	1	7
Totales Tipo de Beca	73	18	11	18	32	152

Número de BECAS otorgadas por UA 2022

UNIDAD ACADÉMICA	Doctorado	Finalización Doctorado	Iniciación de Maestría	Maestría	Posdoctoral	Total Facultad
Arquitectura, Urbanismo y Diseño	1	0	1	1	0	3
Artes	2	0	0	0	0	2
Ciencias Agropecuarias	0	0	0	0	0	0
Ciencias de la Comunicación	3	0	0	0	0	3
Ciencias Económicas	0	1	0	0	1	2
Ciencias Exactas, Físicas y Naturales	4	0	0	0	0	4
Ciencias Médicas	4	0	0	0	0	4
Ciencias Químicas	2	0	0	0	0	2
Ciencias Sociales	2	0	0	2	0	4
Derecho	1	0	1	0	0	2
Filosofía y Humanidades	5	1	0	1	1	8
Instituto Gulich	0	0	0	0	0	0
Lenguas	0	1	0	0	1	2
Matemática, Astronomía y Física	1	0	0	0	1	2
Observatorio Astronómico	0	0	0	0	2	2
Odontología	2	0	0	0	0	2
Psicología	3	0	0	0	0	3
Totales Tipo de Beca	30	3	2	4	6	45